

Guararema

Bofete

Santa Isabel

ITAQUAQUECETUBA

Itaquecetuba

Mogi das Cruzes

Caieiras

Suzano

Mauá

# RELATÓRIO ANUAL 2016



# SUMÁRIO

Mensagem da Diretoria .....	02
O Instituto Abaré Socioambiental.....	04
Relatório Anual 2016.....	09
Abaré em Números .....	10
Abaré Sustentável.....	12
Abaré Ensina.....	18
Abaré em Ação .....	26
Conheça .....	28
Abaré para Todos.....	34
Abaré Solidário.....	40
Abaré Colaboradores.....	42

**Maria Flávia Casali Rossi**  
*Coordenadora de Projetos  
Socioambientais*

**Coordenação  
Editorial**

**Jornalista  
Responsável**

**Carla Ortiz**  
*Linha Fina Assessoria de  
Comunicação  
MTB nº 42.935-SP*

**Flávio André**

**Projeto Gráfico**

**Fotografias**

**Warllen Martins**  
*e acervo do Instituto  
Abaré Socioambiental*

Relatório Anual 2016 é uma publicação oficial do Instituto Abaré Socioambiental,  
localizado na Rua Rio Tamanduateí, nº 220, Jardim Nova Itaquá, Itaquaquecetuba – SP  
CEP: 08599-320. Telefone (11) 4647-7372. Site [www.abare.org.br](http://www.abare.org.br)  
Tiragem: 1 mil exemplares | Versão digital: <http://www.abare.org.br/balanco>





## CONTRIBUINDO PARA UMA SOCIEDADE MAIS JUSTA E RESPONSÁVEL

*Encerramos mais um ano de atividades do Instituto Abaré Socioambiental com a certeza de que evoluímos.*

*Introduzimos, com o auxílio de nossos voluntários, o Abaré no cotidiano de milhares de pessoas. Em seis anos de fundação, contabilizamos mais de 50 mil atendidos em atividades sociais, de educação ambiental, culturais, educacionais e para ampliação de conhecimento.*

*Em uma reflexão imediata, percebemos o quanto o Instituto Abaré Socioambiental contribuiu para oferecer mudanças positivas no cotidiano das pessoas que compartilham das suas atividades, e como elas têm impacto direto nas cidades que vivem, provocando uma conscientização de respeito ao meio ambiente, melhorando as relações entre as pessoas, dando perspectiva e esperança de mais qualidade de vida, educação, aprendizado, capacitação para geração de renda e cidadania.*

*Sabemos que somente juntos, construiremos um futuro melhor. Mesmo que em pequenas porções, cada atitude que tomamos reflete na vida do próximo, da sociedade, da cidade e até do mundo. E é isso o que o Instituto Abaré Socioambiental procura fazer. Por meio dos seus programas e projetos, buscamos alcançar esse mundo mais humano, oferecendo atividades sadias, e diversão às crianças e adolescentes; desenvolvimento pessoal e profissional; novos conhecimentos; auxílio para quem precisa, e diversas outras ações.*

*O que era uma ideia em 2010, quando decidimos fundar o Abaré, hoje, tornou-se um projeto virtuoso, do qual nos orgulhamos em fazer parte e nos comprometemos diariamente para garantir a sua continuidade, retribuindo um pouco do que a sociedade nos deu.*

*Com apoio financeiro das suas mantenedoras, o Abaré conseguiu ao longo do ano dar continuidade aos seus projetos e ofereceu inúmeras atividades à comunidade. Agora, vamos nos preparar para 2017 e para todas as atividades que virão.*

*Boa leitura,  
A Diretoria*



## Nossa História



O Instituto Abaré Socioambiental é uma instituição sem fins lucrativos criada para centralizar e consolidar as ações de responsabilidade socioambiental que suas fundadoras e mantenedoras já desenvolviam de maneira independente.

Foi fundado em 16 de dezembro de 2010 pelas empresas Areia Nova, Comercial Ibiáçu, Extração Cachoeira, Itacomix, Itaquareia, Mineradora Pedrix, Pedrix Pavimentação, Realmix, Sargon, Sargon Asfaltos e Ultramassa, que atuam no ramo da mineração de agregados (areia e pedra britada), administração de loteamentos, serviços de concretagem e produção de argamassa e massa asfáltica.

Abarézinho - Mascote



***Juntos,*** construindo o futuro.



### MISSÃO

Contribuir com as empresas mantenedoras na conquista da licença social, promovendo a conscientização socioambiental de seus colaboradores e da comunidade.

**VISÃO**  
Ser reconhecido por todos como uma alternativa eficaz no desenvolvimento socioambiental para conquistar a identificação da comunidade com as empresas mantenedoras.



### VALORES

Respeito ao meio ambiente;  
Valorização do ser humano;  
Ética;  
Altruísmo;  
Credibilidade;  
Responsabilidade;  
Comprometimento.



## Público Atendido

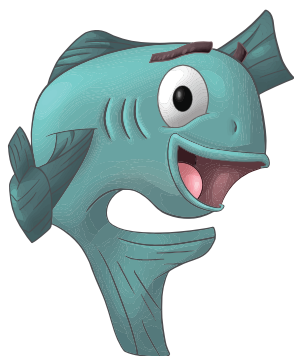

Peixoré - Mascote

Crianças, jovens e adultos têm a oportunidade de participar diretamente e gratuitamente de diversos projetos promovidos dentro de sete programas educacionais, sociais e ambientais do Instituto Abaré Socioambiental.

Cada programa coordenado pelo Abaré contempla diferentes projetos promovidos pelas mantenedoras para a comunidade do entorno.





## Programas

Os projetos mantidos pelas empresas mantenedoras estão subdivididos nos seguintes programas:



### **Abaré Sustentável**

Projetos relacionados à preservação do meio ambiente e educação ambiental.



### **Abaré Ensina**

Projetos voltados à aquisição do conhecimento.



### **Abaré em Ação**

Oferece um dia de serviços gratuitos à comunidade, envolvendo atividades de cultura, lazer, entretenimento e/ou orientações de saúde, educação ambiental e profissionalizante.



### **Conheça**

Abre as portas das empresas mantenedoras ao público, levando conhecimento sobre a área de mineração de agregados (areia e pedra britada), administração de loteamentos, serviços de concretagem, produção de argamassa e massa asfáltica.



### **Abaré para Todos**

Abrange todos os projetos de cunho social.



### **Abaré Colaboradores**

Envolve os colaboradores das empresas mantenedoras em diversas atividades.



### **Abaré Solidário**

Recebe, seleciona e direciona as solicitações institucionais recebidas pelas empresas mantenedoras.

## Estrutura Organizacional

### Conselho Diretor

**Diretor Presidente**  
Antero Saraiva Júnior

**Diretora Ambiental**  
Rosangela Favarin Ferreira

**Diretor Social**  
Marcos da Cunha Henry

**Diretor Financeiro**  
Dárcio Miyorem Anzai

### Conselho Fiscal

**Presidente**  
Diego Gonçalves Saraiva

**Vice-presidente**  
Vânia Aparecida Araújo

### Secretária Executiva

Maria Flávia Casali Rossi

### Equipe Executiva

Elza Maria Mendes  
Lígia Cândida dos Santos

### Equipe Voluntária

**Grupo de Trabalho da Areia Nova**  
Aparecido Ferreira  
Maria José Bataline

**Grupo de Trabalho da Itaquareia**  
Agnaldo Alves Moreira  
Aldenice Coelho da Silveira  
Bruna Rosa de Lima  
Carlos Augusto Mira  
Josemir Guedes Machado  
Warllen Jose Martins Oliveira

**Grupo de Trabalho da Pedrix**  
Angelo Inácio  
Cleiton de Souza  
Sonia Samara Pais Gebin de Souza

**Grupo de Trabalho da Realmix**  
Luis Antonio de Camargo  
Maximiliano de Oliveira

**Grupo de Trabalho da Itacomix**  
Marcio Nascimento Oliveira

**Grupo de Trabalho da Ibiacu**  
Bruno Arcanjo  
Camila Costa Silva  
Jéssica dos Santos  
Meire Aparecida Fernandes  
Paulo Vitor Coelho  
Rogério Paulino

**Grupo de Trabalho do CEOS**  
Allan Silva do Nascimento  
Gisele Souza Batista  
Neide Aparecida Gomes Menezes  
Sheila Xavier da Silva

**Grupo de Trabalho da Sargon**  
Catarina de Cassia Viana  
Edson Demônico  
João Carlos Araújo  
Jonathan Felipe Caraça  
Leovaldo Foganhole  
Marisvaldo Soares Santos  
Paulo Sergio Lemes  
Rafael Pacifico de Faria



## Sobre o Relatório Anual

Nesta publicação, serão apresentados o relato e os resultados dos projetos realizados durante o ano de 2016, com ênfase nas principais ações.

É uma forma transparente de conferir as ações realizadas, com a comunidade, nas unidades escolares, entidades sem fins lucrativos e com os colaboradores, por cada empresa mantenedora.



Tamanduatoré - Mascote

Mais informações estão disponíveis no site [www.abare.org.br](http://www.abare.org.br).

Curta a página no Facebook

[www.facebook.com/abaresocioambiental](https://www.facebook.com/abaresocioambiental) e acompanhe as atividades realizadas pelo Abaré.



# ABARÉ EM



Arboré - Mascote

Em dezembro de 2016, o Instituto Abaré Socioambiental completou seis anos de fundação. Seu sexto aniversário demonstra o compromisso duradouro que as empresas mantenedoras têm com sua missão nas regiões próximas de suas instalações.

Juntas, elas têm ajudado a construir um futuro com mais esperança e novas possibilidades para as pessoas que participam de seus projetos.

**Juntos, construindo o futuro.**





# NÚMEROS

Com investimentos das empresas mantenedoras, nesses seis anos de existência, o Abaré contabiliza os seguintes números:

**1.684**

pessoas (entre crianças, adolescentes e adultos) inscritas nas oficinas de cultura, esporte, artesanato e conhecimento pelo programa Abaré Ensina;

**66.498**

atendimentos no programa Abaré em Ação, oferecendo atividades gratuitas nas áreas de saúde, educação ambiental, orientações, cultura e lazer, além da prestação de serviços essenciais como a emissão de documentos, corte de cabelo, entre outros;

**2.842**

pessoas visitaram as instalações e conheceram os processos produtivos das empresas mantenedoras por meio do programa Conheça;

**68.722**

litros de óleo de cozinha saturado deixaram de ser descartados incorretamente ao serem coletados pelo Abaré Socioambiental por meio do programa Abaré Sustentável;

**1.218**

hectares de florestas nativas, Reserva Legal e APP são conservados pelas empresas mantenedoras;

**2.397**

kg de sucata de pilhas e baterias foram destinados corretamente após trabalho de conscientização junto à comunidade, colaboradores das empresas mantenedoras, entidades e escolas;

**18.967**

toneladas de materiais provenientes do processo produtivo foram doadas pelas empresas mantenedoras e contabilizadas pelo programa Abaré Solidário;

**15.709**

pessoas atendidas no programa Abaré em Ação;

**47.370**

mudas de árvores nativas foram produzidas em um viveiro próprio e utilizadas para reflorestamento;

**30**

convênios foram celebrados por meio da Lei de Incentivo para a realização de projetos culturais, esportivos e educacionais.

*O programa Abaré Sustentável reúne ações relacionadas à conscientização ambiental e mudanças de hábitos por meio de atividades de educação ambiental. Em 2016, 13 atividades foram promovidas pelas empresas mantenedoras, envolvendo 26,3 mil pessoas.*

Em  
2016, **26.349**  
pessoas foram impactadas  
por ações realizadas no  
programa Abaré Sustentável.

## ECO AGENTES, DE OLHO NO MEIO AMBIENTE



No projeto Eco Agentes 27 crianças e jovens do Jardim Maitê, em Suzano, participaram das sete oficinas de educação ambiental promovidas pela empresa Itaquareia.

As oficinas abordaram temas sobre uso adequado da água, geração de resíduos e descarte correto, abandono de animais, animais silvestres e preservação e manutenção das árvores e florestas, além da importância dos agregados minerais para o desenvolvimento do país. Ao visitarem o processo de extração e produção da empresa, executado de maneira responsável, fica evidente a relação próxima entre a atuação do Grupo Itaquareia e o desenvolvimento da sociedade.





## RECICLÓLEO

A campanha de arrecadação de óleo de cozinha usado ocorre desde 2011 no interior das empresas mantenedoras com a entrega voluntária do óleo de cozinha pelos colaboradores.

Entre janeiro e dezembro de 2016, os colaboradores das empresas mantenedoras do Abaré entregaram 20.386 litros de óleo de cozinha saturado para a destinação adequada, e receberam, como incentivo, uma barra de sabão biodegradável a cada dois litros destinado. A empresa Comercial Ibiáçu inovou o projeto em julho, entregando um funil a clientes e colaboradores, lembrando-os da importância do descarte responsável.

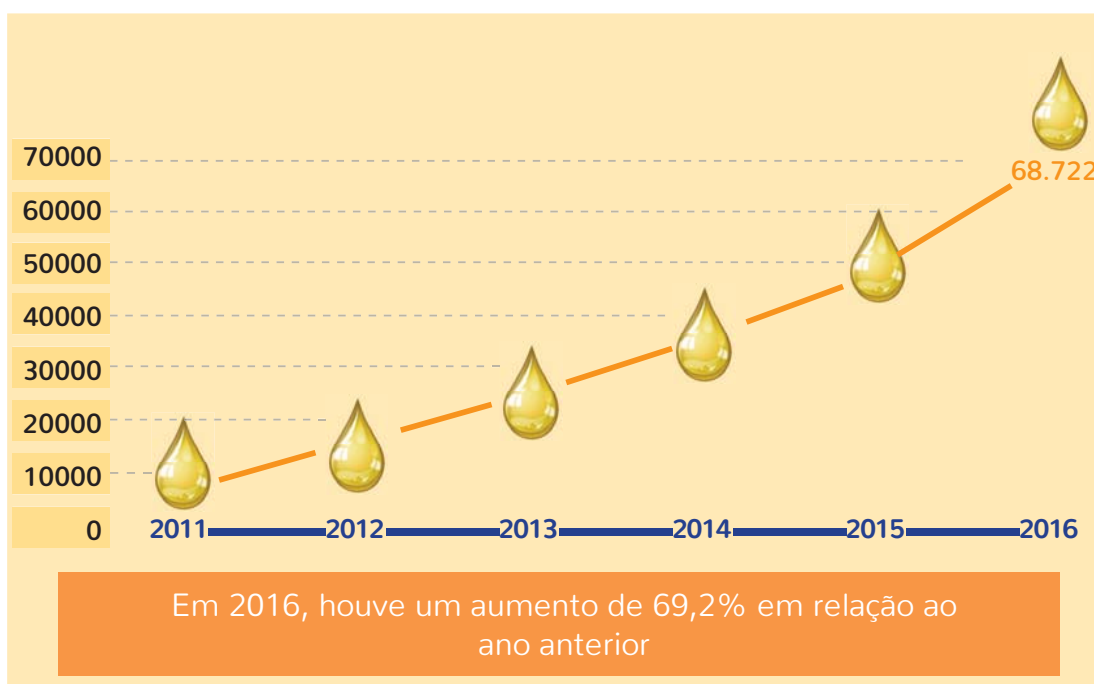

**QUANTIDADE DE ÓLEO DE COZINHA SATURADO  
COLETADO E DESTINADO CORRETAMENTE EM CADA ANO**

2011	2012	2013	2014	2015	2016
6.986 l	9.283 l	9.355 l	10.666 l	12.046 l	20.386 l

## RECICLAPILHA

Além da arrecadação espontânea de pilhas e baterias dos colaboradores, feita nas empresas mantenedoras, que neste ano totalizou na coleta de aproximadamente 93 kg, outra ação foi realizada para conscientizar o público sobre a importância do descarte adequado deste tipo de material.

Em agosto, o projeto ReciclaPilha foi realizado pela Pedreira Sargon nas escolas municipais de Arujá. Com apoio da Secretaria de Meio Ambiente e Educação da cidade, foram implantados 25 postos de coleta nas unidades escolares, com a participação de 6,6 mil alunos e arrecadação de mais de 1,5 toneladas de pilhas e baterias para destinação correta.



### QUANTIDADE DE PILHAS E BATERIAS COLETADAS E DESTINADAS CORRETAMENTE POR ANO

2012	2013	2014	2015	2016
169 kg	30 kg	65 kg	510 kg	1.577 kg

**2,35**  
toneladas de  
pilhas e baterias foram  
recolhidas nos postos de  
coleta do ReciclaPilha  
em 6 anos.



## SEMANA DO MEIO AMBIENTE



Na primeira semana de junho, mês em que se comemora o Dia Mundial do Meio Ambiente, o Abaré realizou e participou de três atividades em comemoração à data.

A primeira foi a tradicional entrega de sacolas de câmbio para 100% aos clientes, terceiros e colaboradores das empresas mantenedoras. Outras duas atividades foram a 3ª Caminhada Ecológica e a participação na 2ª Feira do Meio Ambiente.

## 3ª CAMINHADA ECOLÓGICA NO DIA DO MEIO AMBIENTE

Pela terceira vez, a Itaquareia, mantenedora do Instituto Abaré Socioambiental, apoiou a Caminhada Ecológica de Itaquá realizada no dia 05 de junho. A iniciativa da Pastoral da Ecologia de Itaquaquecetuba e do Abaré reuniu grande público, incluindo idosos do Centro de Convivência da Melhor Idade (CEMI), que, ao caminhar pelas ruas, chamou a atenção dos demais sobre a importância da preservação ambiental.



## 2ª FEIRA DO MEIO AMBIENTE



Já no dia 06 de junho, o Abaré esteve presente na 2ª Feira do Meio Ambiente Educacional de Itaquá, realizada pela Secretaria Municipal de Meio Ambiente na escola localizada no interior do Parque Ecológico. Cerca de 140 alunos puderam participar das atividades de educação ambiental, como jogos e cinema, além de receberem sementes de plantas que incentivam o contato com o meio ambiente.



## REVITALIZAÇÃO DE PRAÇA EM ITAQUAQUECETUBA

Em abril, o Abaré esteve presente na ação de revitalização da Praça Sumiyoshi Nakaharada, no Jardim Nova Itaquá, organizada pela equipe de futebol “Os MLK é Lizo”. Crianças e jovens do bairro, assim como fizeram em novembro de 2015, por iniciativa do Instituto e da empresa Itaquareia, pintaram bancos e floreiras. A revitalização terminou com uma festa: brinquedos, distribuição de pipoca, refrigerante, lanchinhos e doces para as crianças da comunidade.

Mais de **200** pessoas que utilizam a praça foram beneficiadas com a ação.



## EDUCAÇÃO AMBIENTAL NOS BAIRROS

Em outubro o Abaré participou do *Open Day* da Escola Técnica Estadual (ETEC) de Itaquaquecetuba com a apresentação de sessões de cinema ambiental. A atividade faz parte do compromisso socioambiental do Instituto em promover a educação ambiental para a população, ajudando na formação de cidadãos mais conscientes e responsáveis.



## CONSUMO E DESCARTE CONSCIENTE



O Abaré reuniu um grupo de voluntários de 35 colaboradores para incentivar a participação de novos colaboradores do grupo de mantenedoras nas práticas para reduzir o consumo de papel na empresa e divulgar a coleta de pilhas, baterias e óleo de cozinha, que ocorre internamente em cada unidade.

## REDUZIR É PRESERVAR!

Reutilize as folhas de papel, aproveite os dois lados.

## VISTA ESSA IDEIA



O projeto Vista essa Ideia renovou o antigo projeto *Casual Day* da Comercial Ibiáçu, pois a ideia do projeto foi incentivar a mudança de hábitos ambientais cotidianos dos colaboradores, clientes e terceiros, e não apenas oferecer um dia casual de trabalho. Assim, às sextas-feiras, juntamente com o uso da camiseta temática do Abaré, pelo menos 1,4 mil pessoas participam de ações de conscientização.

**10** ações  
de conscientização  
ambiental foram  
realizadas pelo projeto

## OFICINAS

*O programa Abaré Ensina, oferece oficinas culturais, ambientais, esportivas, outras com caráter profissionalizante para adolescentes e adultos que vivem nos entornos das empresas mantenedoras, pois o Abaré acredita na importância de boas ferramentas para conquistar o desenvolvimento pessoal.*

Abaré Ensina ofereceu oficinas gratuitas a **1.684** pessoas em 6 anos

As atividades acontecem em Itaquaquetuba, Caieiras, Santa Isabel e Arujá e contam com patrocínio de três das empresas fundadoras e mantenedoras do Abaré. As atividades também têm como característica o preenchimento do contraturno escolar de seus participantes, excluindo-os da ociosidade das ruas.

Durante o ano de 2016, foram oferecidas 18 oficinas gratuitas para a comunidade, com a participação de 813 pessoas.

### PESSOAS ATENDIDAS PELO PROGRAMA ABARÉ ENSINA

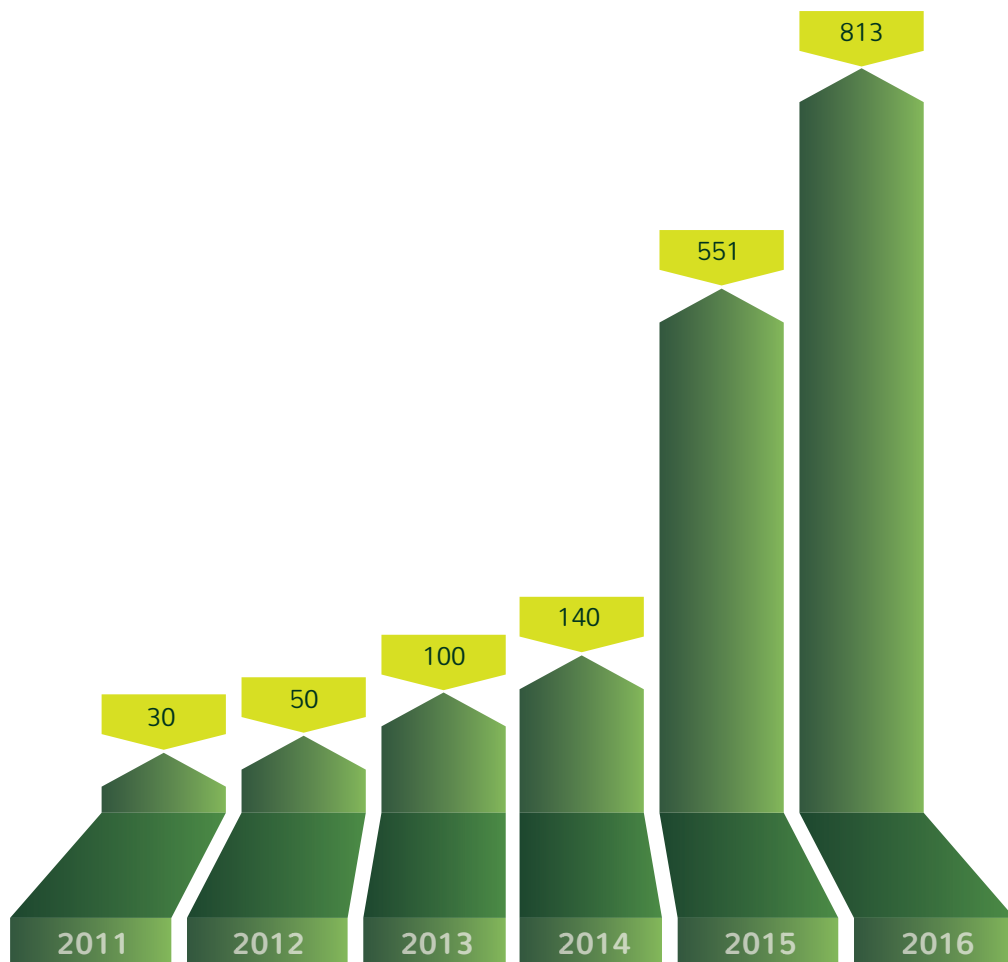





## ARTESANATO

A empresa Itaquareia manteve duas oficinas de artesanato na sede do Instituto Abaré Socioambiental, bairro em que está situada. Foram oferecidas vagas de Decoupage, Pintura em Tecido e Crochê, durante oito e dez meses, respectivamente.



### *Decoupage*

*59 participantes*



### *Pintura em Tecido e Crochê*

*74 participantes*

Já a Pedreira Sargon promoveu, no seu entorno, oficinas de Artesanato e Pintura em Tecido, nas Escolas Municipais Zilda Arns Neumann (Arujá-SP) e do Retiro (Santa Isabel-SP), respectivamente.



### *Artesanato em Tecido*

*15 participantes*



### *Pintura em Tecido*

*30 participantes*

Os projetos têm como objetivo ensinar uma habilidade para que os participantes possam ampliar os seus conhecimentos, ter vivência social e ainda poder buscar uma nova forma de contribuir na renda familiar.

## MANICURE E PEDICURE

Em 2016 aconteceu a 1ª edição da oficina de Manicure e Pedicure, patrocinada pela empresa Centro de Excelência Organizacional e Serviços (CEOS) e com cessão do material didático pelo Instituto Karen Hair. A duração de cinco meses (curta duração) auxiliou para que as alunas pudessem complementar sua renda antes do final do ano.



*36 participantes*

## INCLUSÃO DIGITAL



A Mineradora Pedrix promoveu para seus colaboradores o projeto Inclusão Digital. Interessados puderam receber orientações sobre a utilização do computador, pacote Office e Explorer, entre outras, como pagamento de contas online e envio de e-mails, informações que podem facilitar a vida dessas pessoas.

## TIME DO EMPREGO



*43 participantes*

Em parceria com a Secretaria Estadual do Emprego e Relações do Trabalho e a Secretaria Municipal de Desenvolvimento Econômico de Itaquaquecetuba, o Instituto Abaré Socioambiental ofereceu aulas sobre técnicas de recepção, atendimento telefônico, orientações de como se portar em entrevistas e elaboração de currículos. As aulas foram voltadas para jovens acima de 16 anos que buscam por uma inserção no mercado de trabalho.



## MÚSICA

A empresa Itaquareia investe em projetos culturais, pois acredita na importância da educação cultural para formação de cidadãos completos. No total, 74 pessoas, com idades entre 10 e 50 anos, participaram de três oficinas de iniciação à música, teclado, canto e violão.



**Canto**  
12 participantes

**Teclado**  
34 participantes

**Violão**  
28 participantes

## DANÇA

O Abaré realizou durante todo o ano oficinas de dança com aulas de Balé, Dança do Ventre e Sertanejo Universitário, patrocinadas pela Itaquareia e demais mantenedoras por meio do ProAC-ICMS. As aulas gratuitas aconteceram de janeiro a dezembro na sede do Instituto em Itaquaquetuba.



**Balé**  
71 participantes

**Dança do Ventre**  
72 participantes

**Sertanejo**  
44 participantes



## ESCOLINHA DE FUTEBOL

A oficina Escolinha de Futebol é realizada desde abril de 2015 na Escola Municipal Doutor Charles Henry Tyler Townsend, em Itaquaquecetuba, situada nas proximidades da empresa mantenedora Itacomix. O projeto tem como objetivo promover a inclusão social de crianças e adolescentes e também fazer com que deixem a ociosidade das ruas.

*63 participantes*



## SARGOL

O projeto SarGOL é outra oficina de futebol oferecida a crianças e adolescentes, de 7 a 17 anos. Acontece no bairro do Retiro na sede da empresa Sargon, desde 2015.

*56 participantes*





## TAEKWONDO

Em 2016, durante o período do contraturno escolar, cerca de 50 jovens do Distrito de Perus, em São Paulo, participaram da oficina de Taekwondo realizada na Escola Municipal de Ensino Fundamental Fernando Gracioso.

*50 participantes*

A oficina foi patrocinada pela Mineradora Pedrix, Pedrix Pavimentação e demais mantenedoras por meio do PIE-ICMS. Além dos benefícios da prática esportiva, os jovens receberam importantes ensinamentos da arte marcial como disciplina e respeito aos mais velhos.



## CAPOEIRA

A Itaquareia manteve durante todo o ano a oficina de Capoeira, voltada para jovens e crianças, com idades entre 6 e 14 anos. Os alunos participaram

*92 participantes*

da cerimônia de batismo e receberam o cordão que representa a graduação do aluno na Capoeira. Além dos benefícios da prática esportiva, os jovens aprendem aspectos da história do Brasil, origem da luta e disciplina.



*O programa Abaré em Ação oferece um dia de serviços gratuitos à comunidade, envolvendo atividades de cultura, lazer, entretenimento e/ou orientações de saúde, educação ambiental e profissionalizante.*

Foram realizados **6.201** atendimentos pelo Abaré em Ação em 2016.

Em 2016 foram realizadas duas edições do Abaré em Ação. A 11ª foi na Escola Profissionalizante Prefeito Sebastião Alvino de Souza, em Guararema-SP, e a 12ª na Escola Municipal de Ensino Fundamental e Educação Infantil Lucy Cordeiro de Campos, em Bofete-SP. As atividades de Guararema foram idealizadas e custeadas pela mineradora Cachoeira e as atividades de Bofete pela Areia Nova e Realmix.

Participaram das ações 1,2 mil pessoas, beneficiadas por mais de 60 serviços gratuitos nas áreas de saúde, educação, cultura e lazer, além do serviço de emissão de documentos.

**15.709 PESSOAS JÁ PARTICIPARAM DO PROGRAMA ABARÉ EM AÇÃO.**

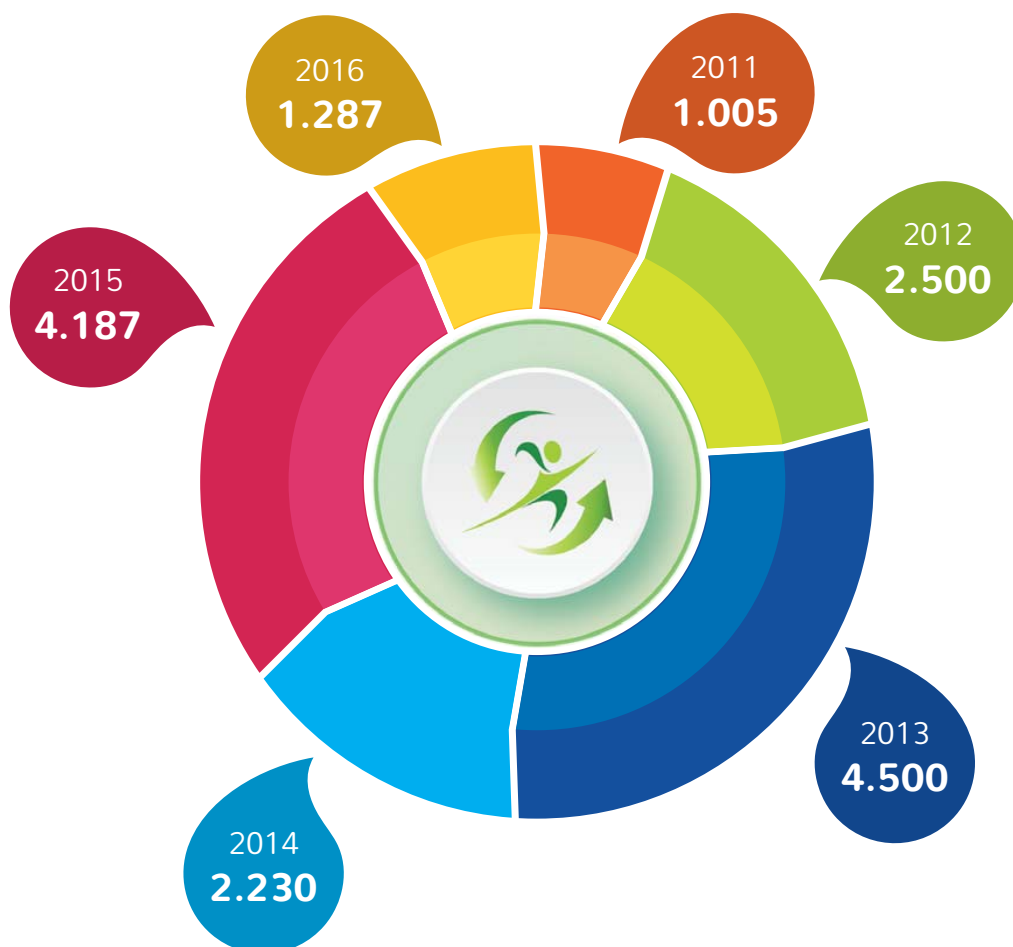

PRINCIPAIS ATIVIDADES	11ª ED.	12ª ED.
Aferição de pressão arterial e glicemia	63	112
Atividades de educação ambiental	183	194
Atividades e brinquedos para crianças	832	290
Carteira profissional de trabalho	8	8
Destinação correta de óleo de cozinha	142 l	-
Destinação correta de pilhas e baterias	3,3 kg	-
Emissão da 1ª via do RG	96	98
Estética	113	84
Orientação Ambiental/ Cadastro de mudas e sementes	122	108
Orientação Jurídica	8	11
Orientações de saúde e saúde bucal	135	452
Orientações diversas	197	56
Pipoca e algodão-doce	1.460	441

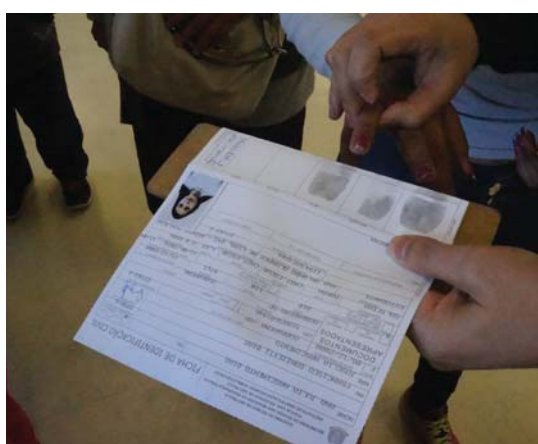



*Por meio do programa Conheça, as empresas mantenedoras do Instituto Abaré Socioambiental recebem o público externo para conhecer o funcionamento do setor de mineração de agregados (areia e pedra britada), administração de loteamentos e serviços de concretagem.*

O programa Conheça contabilizou **16** visitas no ano de 2016.



A atividade também é uma oportunidade para transparecer a política de sustentabilidade de cada empresa e o que têm realizado para conscientizar socioambientalmente seus colaboradores e entorno, através das atividades de responsabilidade socioambiental corporativa. Ao longo do ano, estudantes do ensino fundamental e médio, universitários, pesquisadores e até colaboradores de outras empresas puderam participar das visitas monitoradas.

### VISITANTES POR ANO

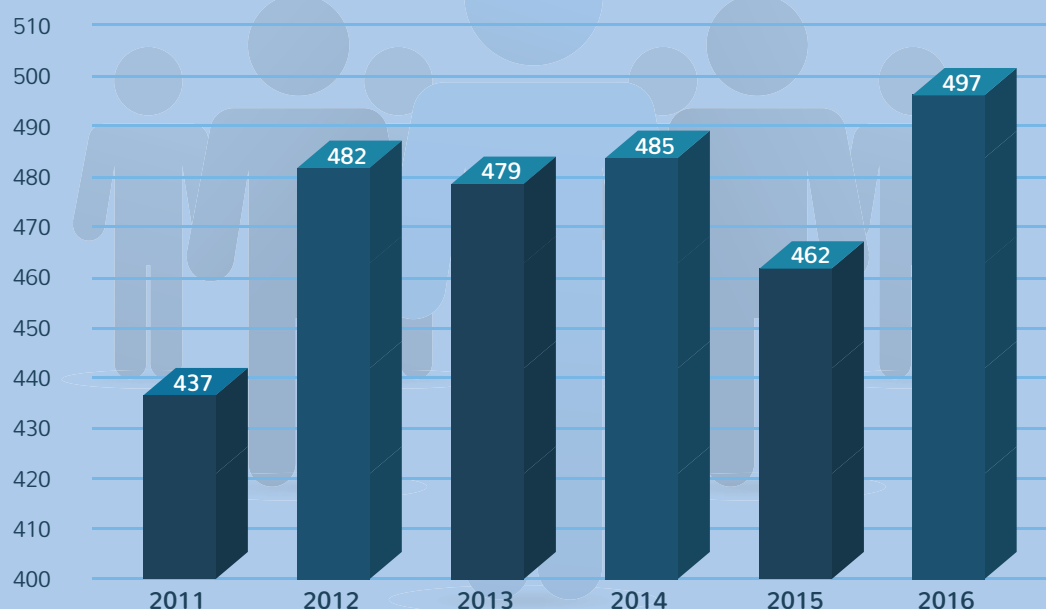

2.842 pessoas visitaram as empresas mantenedoras e participaram do programa Conheça, em 6 anos.



## ITAQUAREIA RECEBE ESTUDANTES E PROMOVE PLANTIO DE ÁRVORES

A Itaquareia recebeu estudantes de cursos técnicos e universitários para visitar as instalações da empresa, ampliar seus conhecimentos técnicos-práticos e conhecer os projetos socioambientais realizados pela empresa.

Alunos do ensino médio e fundamental também participaram do programa, conhecendo, além do processo produtivo, o centro administrativo (CEOS), e foram apresentados às profissões voltadas à área de mineração e administração das empresas.



Em diversas oportunidades, os visitantes puderam conhecer os planos de recuperação de áreas exauridas e participar de plantios que recompõem a paisagem. Por exemplo, a turma do projeto Eco Agentes, um grupo de adolescentes do Centro Educacional Jabuti (CEJA) e estudantes da Escola Municipal Wilma de Almeida Rodrigues aprenderam temas ligados à mineração, plantaram mudas de árvores nativas ou visitaram o viveiro de produção de mudas da empresa no município de Mogi das Cruzes.



**Número de visitantes: 288**





## PEDREIRA SARGON RECEBE DOIS GRUPOS DE MORADORES DO ENTORNO

Em 2016 o programa Conheça levou para a Sargon dois grupos de visitantes: estudantes de escolas municipais de Santa Isabel, que são moradores do entorno da empresa, e os inscritos nos cursos de artesanato promovidos pela própria empresa. Esse último grupo de visitantes participou de uma ação de responsabilidade social da empresa. Essas são oportunidades de esclarecer dúvidas, desmistificar a atividade e transparecer aos moradores do entorno o que ocorre no interior da empresa.



*Número de visitantes: 70*



## COMERCIAL IBIAÇU ABRE AS PORTAS PARA CRIANÇAS E ADOLESCENTES

A loteadora e administradora de loteamentos Comercial Ibiáçu recebeu crianças e adolescentes para conhecer a empresa. Por meio de atividades lúdicas e palestras, os visitantes puderam entender o trabalho realizado por cada setor da empresa.

*Número de visitantes: 31*



## VISITA TÉCNICA É REALIZADA NA ITACOMIX DE CONCRETO

Estudantes dos cursos de Edificações da Escola Técnica Mogiana (ETM) e de Engenharia Civil da Universidade Braz Cubas visitaram a Itacomix e tiveram a oportunidade de conhecer o processo produtivo completo da usina de concreto e também realizar atividades práticas dentro da empresa.

*Número de visitantes: 41*





## FAMILIARES E COLABORADORES DO CEOS VISITAM EMPRESAS DO GRUPO



A empresa CEOS promoveu a visita de seus colaboradores e familiares à unidade 4 da Itaquareia, à Pedreira Sargon e à Itacomix.

Muitas dúvidas foram esclarecidas e a visita também apresentou todo o processo produtivo das empresas. Já para os familiares visitantes, a oportunidade foi de conhecer a empresa que seus parentes trabalham e prestam serviços.

*Número de visitantes: 31*

## PEDRIX RECEBE FILHOS DE COLABORADORES PARA CONHECER INSTALAÇÕES

Em outubro, a visita do programa Conheça foi diferenciada para os filhos de colaboradores da Mineradora Pedrix. Além de conhecerem o local de trabalho dos pais, comemoraram o Dia das Crianças. De forma lúdica, eles conheceram o processo produtivo da empresa, os produtos e a importância do trabalho dos pais.

*Número de visitantes: 36*





*O programa Abaré para Todos reúne as ações de cunho social realizadas pelo Instituto Abaré Socioambiental e suas empresas mantenedoras, com as comunidades próximas e também com instituições parceiras.*

**3.867**  
pessoas foram  
atendidas em **11** ações  
desenvolvidas dentro do  
programa Abaré para  
Todos, em 2016.

## NATAL SOLIDÁRIO

Em dezembro foi realizado pelo segundo ano consecutivo o Natal Solidário na Casa de Repouso Luz Divina, em Suzano. Os 40 idosos que residem no lar receberam presentes de colaboradores das empresas mantenedoras do Abaré Socioambiental. Além da entrega dos kits contendo roupa, calçado e gêneros de primeira necessidade, uma equipe voluntária de corte de cabelo também esteve na instituição para melhorar o visual dos idosos para as festividades de fim de ano.



## NATAL DIVERTIDO

Aproximadamente 250 pessoas que moram no Jardim Nova Itaquá, em Itaquaquecetuba, bairro onde o Abaré está localizado, participaram de uma festividade de Natal chamada de “Natal Divertido”.

A ação, patrocinada pela Itaquareia, promove um dia de recreação e atividades de educação ambiental, como cinema ambiental e oficina de reciclagem. O momento mais esperado foi a chegada do Papai Noel, que interagiu com as crianças e entregou brinquedos.





## PARCEIRO DOS BAMBINOS

O projeto Parceiro dos Bambinos, idealizado pela Comercial Ibiaçu, foi criado com o objetivo de acompanhar ao longo do ano 20 crianças e adolescentes atendidos pelo setor de Acolhimento Municipal de Itaquaquecetuba, com várias atividades.



Em agosto, eles participaram de uma sessão de cinema, onde, em seguida, comeram lanches, cujo recurso da compra foi destinado ao projeto de tratamento do câncer infanto-juvenil.

No mês de outubro, para comemorar o Dia das Crianças, uma oficina de confecção de jardim com pneus e playground ecológico foi construído na entidade de acolhimento municipal.

No final do ano, em dezembro, as crianças e adolescentes tiveram a oportunidade de escolher os seus próprios presentes de Natal, ao serem levados a uma loja de departamentos para comprar roupas de sua preferência. A atividade teve o objetivo de ensiná-los a importância do dinheiro e a realizar a gestão de suas finanças.

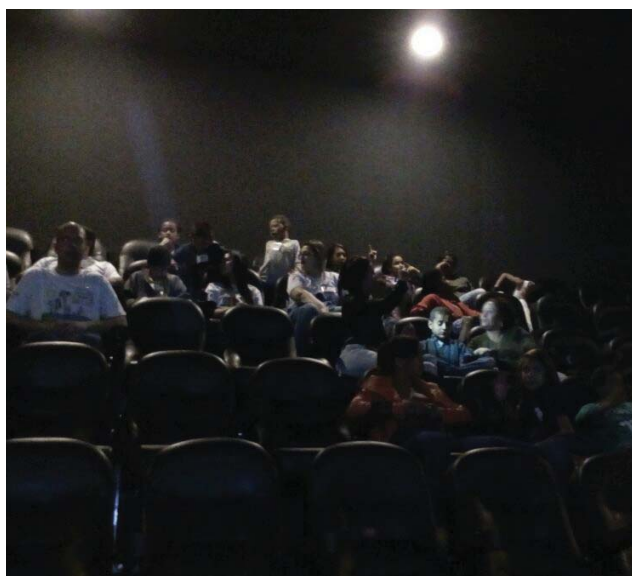



## DOE BRINQUEDOS, RECICLE ALEGRIA

Entre janeiro e outubro, os colaboradores das empresas mantenedoras do Abaré arrecadaram brinquedos usados para doar à Associação do Jardim Maitê, localizada em Suzano, na época do Natal. Todas as doações recolhidas foram higienizadas, reformadas e entregues. Pelo menos 250 crianças foram beneficiadas com a ação.



## DE CORAÇÃO QUENTE

A campanha De Coração Quente foi realizada em julho com a arrecadação de 406 itens, entre cobertores e roupas, para distribuição a 45 pessoas em situação de rua nas cidades de Itaquaquecetuba, Suzano, Poá e Arujá. Durante a entrega, os voluntários distribuíram lanche, sopa, água e café.



## ARRECADAÇÃO DE ROUPAS PARA PESSOAS PREJUDICADAS PELA CHUVA



Em março, uma forte chuva deixou muitas cidades do Alto Tietê alagadas, resultando em ruas intransitáveis e pessoas desabrigadas. Para ajudar as pessoas atingidas pela chuva, o Instituto Abaré Socioambiental arrecadou 908 peças, entre roupas e sapatos, para crianças e adultos e roupas de cama. Os itens foram encaminhados aos fundos sociais de solidariedade dos municípios interessados que ficaram responsáveis pela distribuição das peças.

## APOIO ÀS CRIANÇAS E ADOLESCENTES COM CÂNCER



Em apoio à Associação para Crianças e Adolescentes com Câncer (TUCCA), localizada em Itaquera, as empresas Itaquareia, Ibiaçu, Itacomix e Sargon patrocinaram o projeto MC Dia Feliz que destina verba arrecadada com a venda de itens promocionais e de sanduíches Big Mac a instituições que auxiliam no tratamento do câncer.

Crianças e adolescentes dos programas Eco Agentes (da Itaquareia); do setor de Acolhimento Municipal de Itaquá (Ibiaçu); oficinas de Artesanato e Pintura em Tecido (Sargon) e da oficina de Futebol (Itacomix) participaram da ação, saboreando o lanche.





## COMPARTILHANDO SONHOS

Ainda em apoio à TUCCA, o Centro de Excelência Organizacional e Serviços (CEOS) realizou a campanha Compartilhando Sonhos, arrecadando mais de 2,9 mil itens alimentícios, que foram doados para a associação. Um recurso em dinheiro conquistado por meio de doações será destinado em janeiro de 2017, com a compra de itens a escolha da instituição.





## SOLICITAÇÕES INSTITUCIONAIS

*Além das atividades e ações realizadas ao longo do ano, as empresas mantenedoras do Instituto Abaré Socioambiental colaboram com outras instituições por meio do programa Abaré Solidário. Todas as solicitações de doações e auxílio recebidas são direcionadas para as empresas mantenedoras que atendem, após analisar com critérios pré-estabelecidos.*

Em 2016, cerca de **80%** dos pedidos foram atendidos.



## DOAÇÕES - MATÉRIA-PRIMA

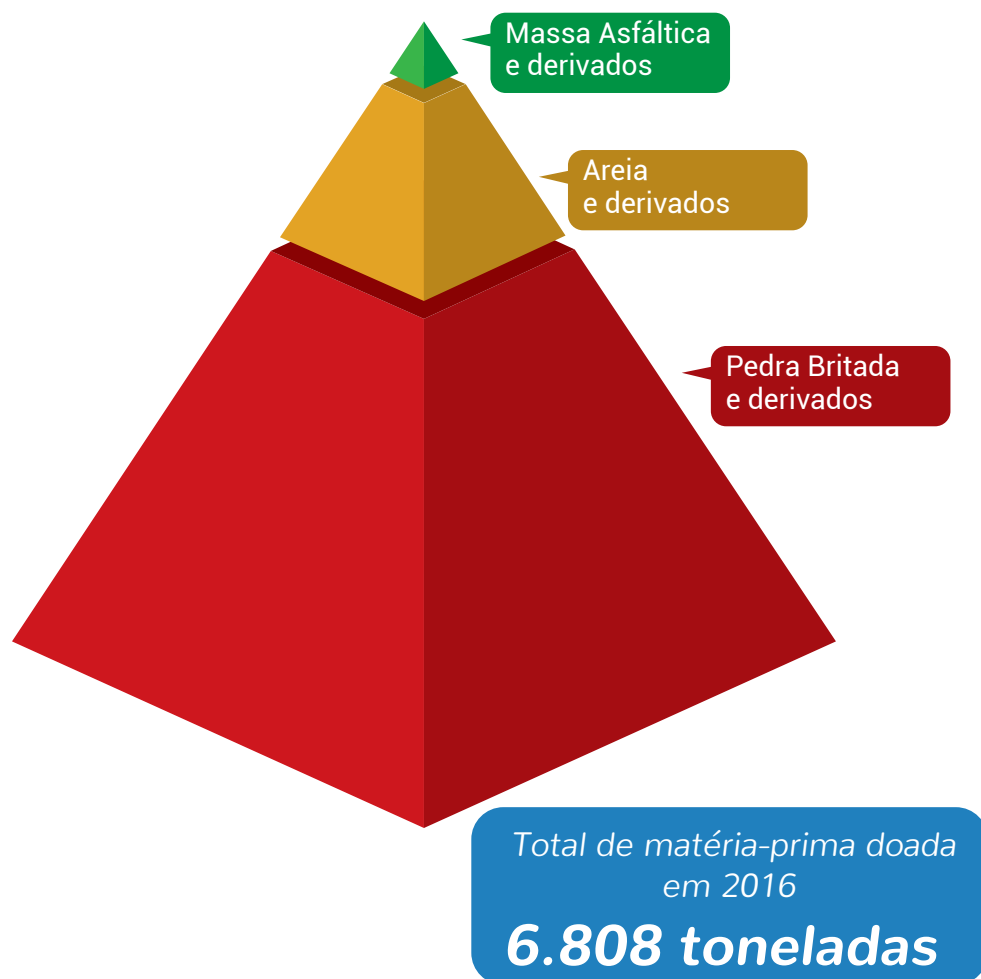



*A proposta do programa Abaré Colaboradores é envolver os colaboradores das empresas mantenedoras em atividades voltadas para conscientização ambiental e social, saúde e/ou entretenimento. O Instituto Abaré Socioambiental, além de coordenar algumas atividades, é também um fomentador de ideias, pois propõe ações aos Departamentos de Recursos Humanos das empresas. As atividades acontecem durante todo o ano e visam à integração dos colaboradores e à melhoria da sua qualidade de vida.*

## SOMOS ABARÉ

Os Grupos de Trabalho das empresas mantenedoras, formados por voluntários, se reuniram para celebrar os seis anos do Instituto Abaré Socioambiental e também para apresentar os planos para 2017. Os voluntários foram homenageados e prestigiaram um vídeo de agradecimento mostrando a trajetória do Abaré.





## IBIAÇÃO

Com o objetivo de melhorar a qualidade de vida dos colaboradores, a empresa Comercial Ibiáçu incentiva a prática esportiva patrocinando a participação de colaboradores em corridas beneficentes. Em 2016, os participantes estiveram presentes em duas atividades: Corrida Anjos do Bem e Corrida da Casa das Crianças.



## GINÁSTICA LABORAL

Realizada duas vezes por semana na Comercial Ibiáçu, a ginástica laboral tem como objetivo melhorar a qualidade de vida, evitando estresse e dores no corpo dos 85 colaboradores, além de promover a integração de pessoas de diferentes setores da empresa.



## 6º TORNEIO ABARÉ DE FUTEBOL

O tradicional Torneio Abaré de Futebol, realizado para homenagear os colaboradores das empresas mantenedoras com uma confraternização envolvendo prática esportiva, foi realizado no Dia do Trabalho e reuniu cerca de 280 pessoas.

Os times foram montados por meio de sorteio, mantendo, assim, uma miscigenação entre os colaboradores das empresas. Ao final do dia, foram distribuídas medalhas aos times vencedores e um troféu ao artilheiro e ao melhor goleiro do campeonato.



Mais informações estão disponíveis no site [www.abare.org.br](http://www.abare.org.br).  
Curta a página no Facebook [www.facebook.com/abaresocioambiental](http://www.facebook.com/abaresocioambiental)  
e acompanhe as atividades realizadas pelo Abaré.



## MANTENEDORAS DO ABARÉ SOCIOAMBIENTAL



Mineradora Areia Nova Ltda.  
Areia para Construção Civil  
Bofete - SP | (11) 4646-7000  
[www.itaquareia.com.br](http://www.itaquareia.com.br)



CENTRO DE EXCELÊNCIA ORGANIZACIONAL E SERVIÇOS  
Centro de Serviços Compartilhados  
Itaquaquecetuba - SP | (11) 4646-7000  
[www.admceos.com.br](http://www.admceos.com.br)



Loteadora e Administradora de  
Loteamentos  
Itaquaquecetuba - SP | (11) 4646-6450  
[www.ibiacu.com.br](http://www.ibiacu.com.br)



Serviços de Concretagem  
Itaquaquecetuba - SP | (11) 4645-0304  
[www.itacomix.com.br](http://www.itacomix.com.br)



Areia para Construção Civil  
e Aterro de Inertes  
Itaquaquecetuba - SP | (11) 4646-7000  
[www.itaquareia.com.br](http://www.itaquareia.com.br)



Agregados e Asfalto para  
Construção Civil  
Caieiras - SP | (11) 4442-7790  
[www.pedrix.com.br](http://www.pedrix.com.br)



Areia para Construção Civil  
Bofete - SP | (11) 4646-7000  
[www.itaquareia.com.br](http://www.itaquareia.com.br)



Agregados e Asfalto para  
Construção Civil  
Santa Isabel - SP | Mauá - SP  
(11) 4653-9969  
[www.pedreirasargon.com.br](http://www.pedreirasargon.com.br)



**ULTRAMASSA**

Argamassa  
Santa Isabel - SP | (11) 4653-9969  
[www.ultramassa.com.br](http://www.ultramassa.com.br)